

PLANTA TÉRREO

ÁREA TERRENO = 971,19 M²

ÁREA CONSTRUÇÃO = 97,49m²

ÁREA VARANDA = 52,46m²

ESCALA 1:100

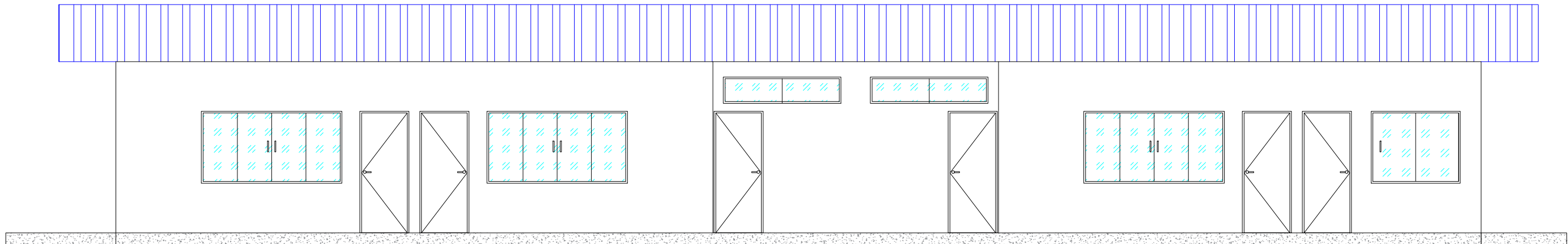

FACHADA
S/ ESCALA

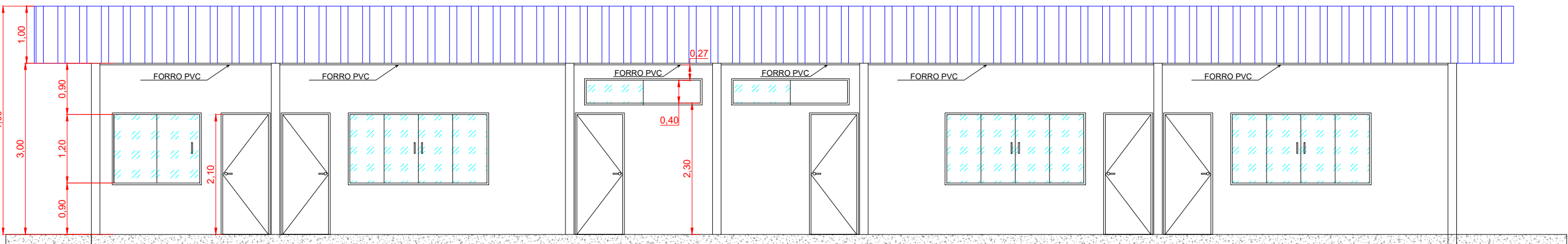

CORTE AA
ESCALA 1:75

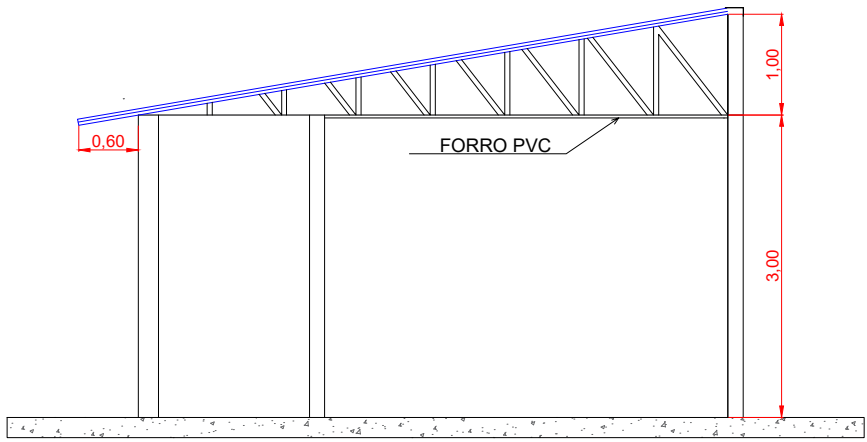

CORTE BB
ESCALA 1:75

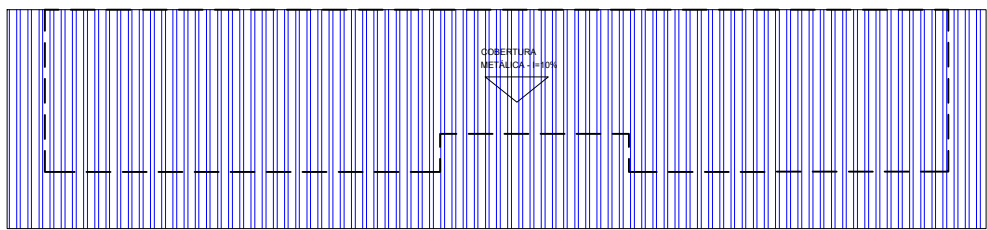

PLANTA COBERTURA
ESCALA 1:200

- NOTA:
- O projeto atende as Leis Municipais 1.437 / 1966 (CÓDIGO DE OBRAS) e 11.022 / 2014 (PLANO DIRETOR);
 - A ventilação e exaustão serão mecânicas e iluminação artificial conforme normas da ABNT, nos locais que se fizerem necessários;
 - Todos os compartimentos que possuírem instalações sanitárias, terão piso cerâmico e azulejo nas áreas molhadas;
 - O projeto atenderá ao decreto Municipal 18579 / 2010 (VIGILÂNCIA SANITÁRIA);
 - Esta análise trata-se exclusivamente de edificação;
 - Não haverá supressão de porte arbóreo na intervenção em APP e, havendo corte de vegetação, terá prévia autorização da SEMA. O projeto atenderá as Normas do SAAE;
 - O projeto atende a Lei Municipal 8.811 / 2009 e Decreto Municipal 18.573 / 2010;
 - Lei 8.434 / 2008 (CALÇADAS ACESSÍVEIS);
 - O projeto atende as exigências da Resolução CONTRAN nº 38 (ENTRADA E SAÍDA DE VEÍCULOS);
 - Todos os locais previstos pela Legislação serão colocados ralos para escoamento de água com fechamento do tipo escamoteável;
 - Lei Municipal 9.952 / 2012 (RETENÇÃO DE ÁGUAS PLUVIAIS);

PORTAS E PORTÕES

COD.	-	LARG x ALT	-	DESCRIÇÃO
P1	-	7,00 X 2,50	-	Portão Metal de correr
P2	-	0,80 X 2,10	-	Porta de madeira - convencional

JANELAS

COD.	-	LARG x ALT	-	PEITORIL	-	DESCRIÇÃO
J1	-	2,40 X 1,20	-	0,90	-	Janela vidro blindex- 4 folhas, 2 de correr
J2	-	2,00 X 0,40	-	2,30	-	Janela basculante Maxi-ar - Vidro Blindex
J3	-	1,50 X 1,20	-	0,90	-	Janela vidro blindex- 2 folhas, 1 de correr

T. O. - TAXA DE OCUPAÇÃO = 0,15 (15 %)
C. A. - COEFICIENTE DE APROVEITAMENTO = 0,15
P. p. - PERCENTUAL DE PERMEABILIDADE: 84%

PROJETO ARQUITETÔNICO FOLHA: ÚNICA

OBRA: CONSTRUÇÃO DE EDIFICAÇÃO PARA FINS DE ESTUDOS RELIGIOSOS

LOCAL: RUA MARTINA RUIZ CRESPO, S/N
SOROCABA / SP

PROPR.: PARÓQUIA SAGRADO CORAÇÃO DE JESUS
COMUNIDADE SANTO EXPEDITO

INSCRIÇÃO CADASTRAL:

SITUAÇÃO SEM ESCALA:

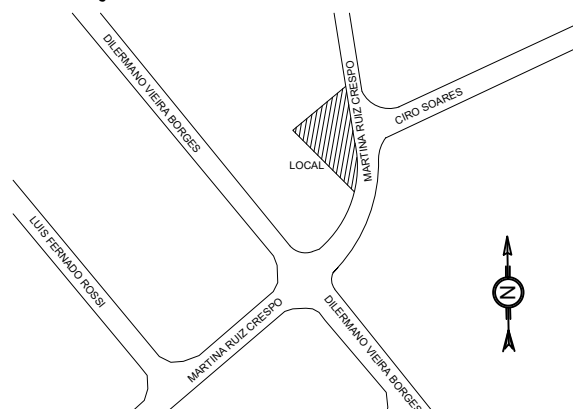

A APROVAÇÃO DO PROJETO NÃO IMPLICA NO RECONHECIMENTO POR PARTE DA PRERFEITURA DE SOROCABA, DO DIREITO DE PROPRIEDADE DO TERRENO.

ANOTAÇÕES GERAIS: